

LA TRANSFORMACIÓN DE LLORET DE MAR EN “LA CIUTAT DE LA LLUM”



ÍNDICE

1-Antecedentes. Lloret de Mar, de pueblo de pescadores a centro turístico mundial

2-Motivaciones.

Cambiar la percepción de Lloret: “CIUDAD DE LA LUZ“

3-Ejemplos de instalaciones realizadas:

AYUNTAMIENTO, BIBLIOTECA-CASA DE CULTURA

4-Otros proyectos de iluminación exterior en marcha

5-Luz correcta como factor diferenciador para el turismo.

1-DE PUEBLO DE PESCADORES A CENTRO TURISTICO



Actualmente Lloret es muy conocido, pero ¿cómo empezó todo?

1-DE PUEBLO DE PESCADORES A CENTRO TURISTICO



Datos generales:

Superficie: 48,7 km²

Población 1950:
3.200 habitantes

Densidad de población:
82 hab/km²

Plazas hoteleras:
En construcción

La población fija de Lloret se dobló en varios periodos:
1960-1970, 1980-1990 y también en 2001-2011

1-DE PUEBLO DE PESCADORES A CENTRO TURISTICO



Datos generales:

Superficie: 48,7 km²

Población 2022:
37.350 habitantes

Densidad de población:
772 hab/km²

Plazas hoteleras:
Más de 30.000

Lloret recibe el 40% de todos los turistas de la costa Brava.
Entre Blanes, Lloret y Tossa reciben 5 millones de pernoctaciones al año.

2-MOTIVACIONES: CAMBIAR LA PERCEPCIÓN

El marco en el que nos situamos es el de una **transformación general de la población de Lloret de Mar con un enfoque hacia la LUZ como protagonista.**

Los proyectos deben ser integrables y coherentes entre sí.

Utilizar la LUZ para crear una mejor ciudad.

Transformar la **EXPERIENCIA**
de CIUDADANOS y VISITANTES.

Crear una **MARCA SINGULAR.**

2-MOTIVACIONES: CAMBIAR LA PERCEPCIÓN

CIUTAT DE LA LLUM



2-MOTIVACIONES: PROYECTOS “CIUTAT DE LA LLUM”

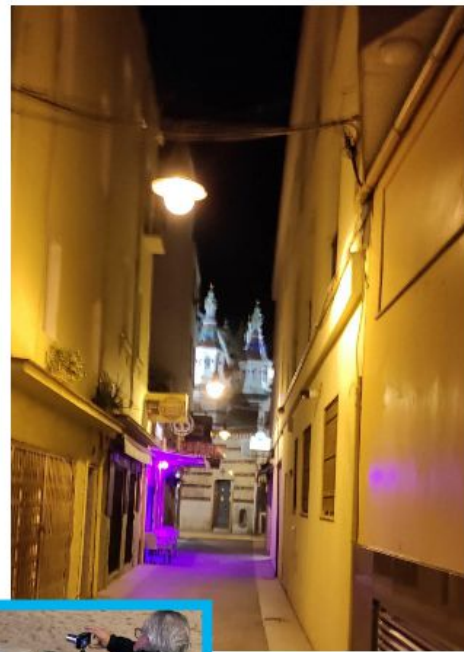

Proyectos deben incluir:

1. Concepto.
2. Simulaciones.
3. Mapas de intensidad lumínica.
4. Tipología de las luces.
5. Mapas de posición e integración en fachada/calle.
6. Sistema de control.
7. Presupuesto.

Nuevos Proyectos:

1. Iluminación arquitectónica,
2. Iluminación urbanística,
3. Iluminación artística,
4. Acciones efímeras

3-EJEMPLOS DE PROYECTOS REALIZADOS:



Curiosidades en la Casa de la Vila: Es uno de los pocos edificios coronados por un escudo de Amadeo I (reinado corto entre 1871 y 1873)

3-EJEMPLOS (DE LA PONENCIA DE AYER SOBRE C.L.)

Ayuntamiento LLORET DE MAR
Baño de luz blanca general
En 1988: $14 \times 250W = 3.500w$ VMH
En 2023: $3 \times 80w = 240w$ LED
Reducción (w) de más del 90%
En ambos casos con VISERAS
DEL FABRICANTE



3-EJEMPLOS : LA CASA DE LA VILA. INFOGRAFIAS



3-EJEMPLOS : LA CASA DE LA VILA. DETALLES

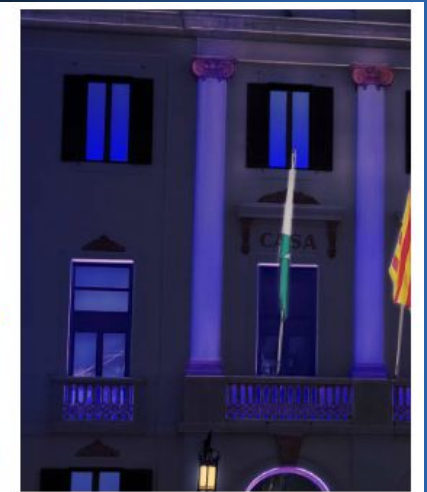

3-EJEMPLOS : LA CASA DE LA VILA. CÁLCULOS

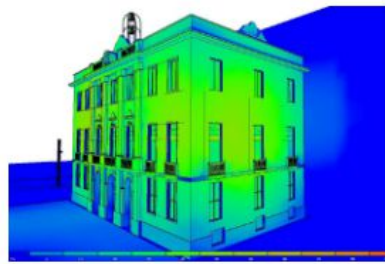
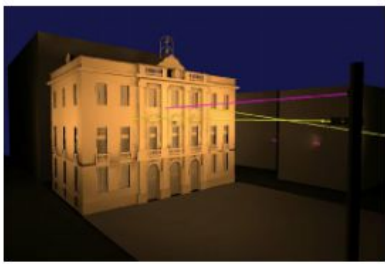

(DE LA PONENCIA DE
AYER SOBRE C.L.:
ELEGIR BIEN LAS
ÓPTICAS Y COLOCAR
ACCESORIOS)

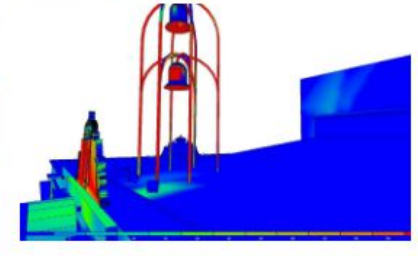
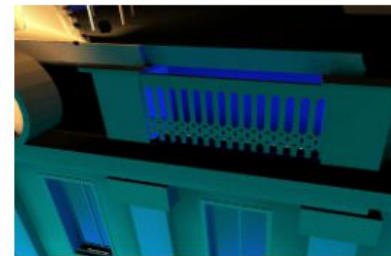
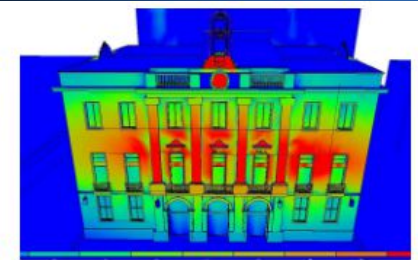
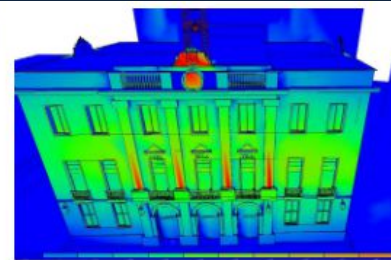
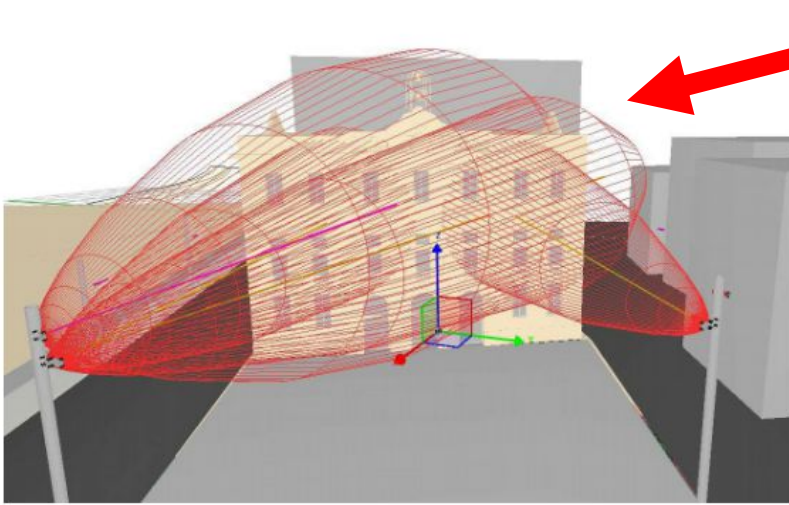
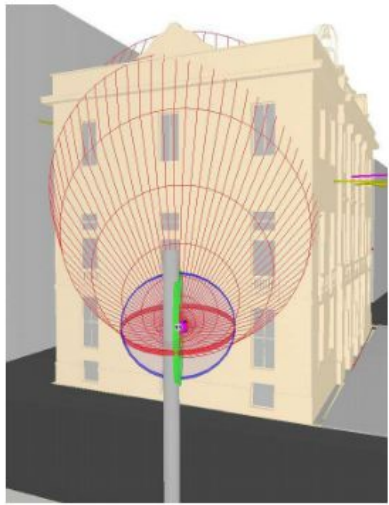

3-EJEMPLOS : LA CASA DE LA VILA

(DE LA PONENCIA DE AYER SOBRE C.L.)

ESCENA LUZ MÍNIMA. BAÑADO
CON SÓLO 45W DE LUZ 3000K
Resultado 2 a 3 cd/m²



240W x LED 3000K
Resultado 8,5 cd/m²
Centro > 10cd/m²

3-EJEMPLOS : LA CASA DE LA VILA. PRUEBAS DE LUZ



3-EJEMPLOS : LA CASA DE LA VILA



3-EJEMPLOS : LA CASA DE LA VILA



3-EJEMPLOS : LA CASA DE LA VILA



3-EJEMPLOS : LA CASA DE LA VILA



3-EJEMPLOS : LA CASA DE LA VILA



3-EJEMPLOS : LA CASA DE LA VILA



3-EJEMPLOS : LA CASA DE LA VILA



3-EJEMPLOS : LA CASA DE LA VILA



3-EJEMPLOS : LA CASA DE LA VILA



3-EJEMPLOS : LA CASA DE LA VILA



3-EJEMPLOS : LA CASA DE LA VILA



3-EJEMPLOS : LA CASA DE LA VILA



3-EJEMPLOS : LA CASA DE LA VILA



3-LA CASA DE LA CULTURA. EDIFICIO

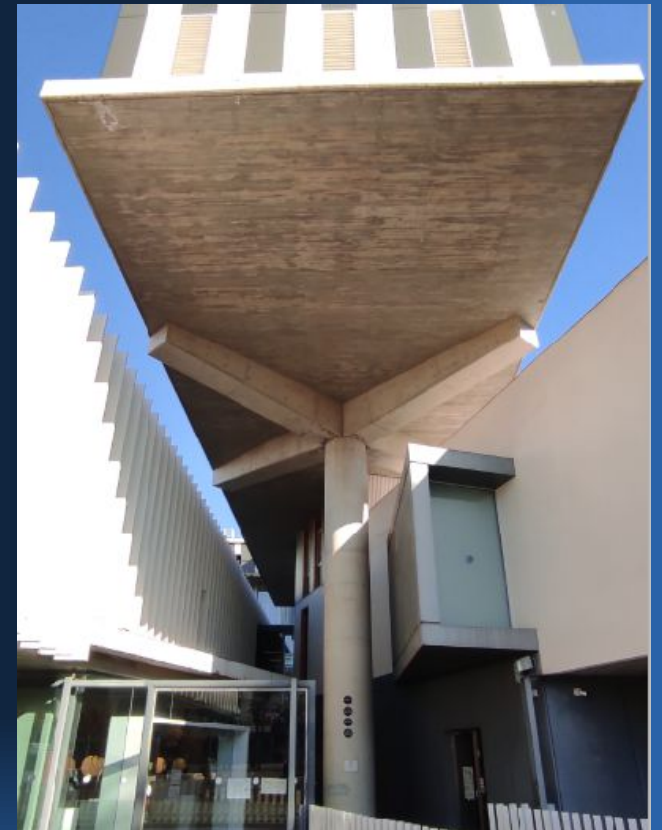

3-LA CASA DE LA CULTURA. CONCEPTO. INFOGRAFIAS

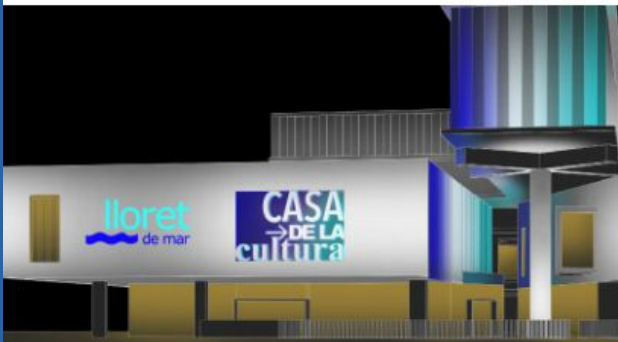
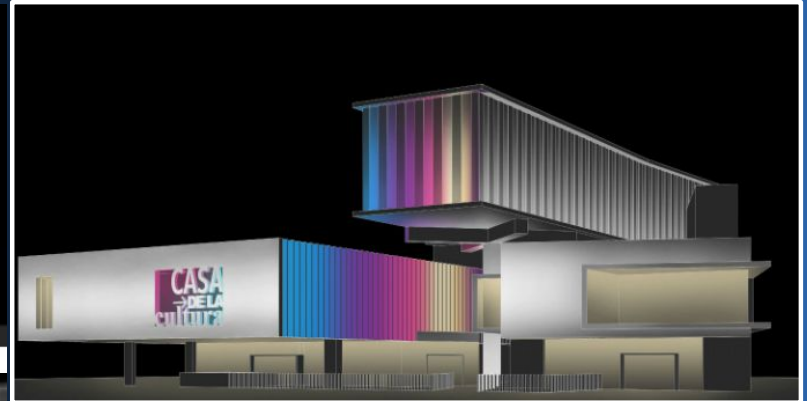
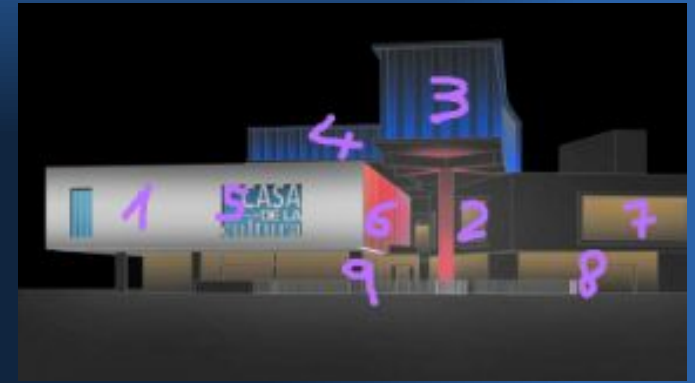
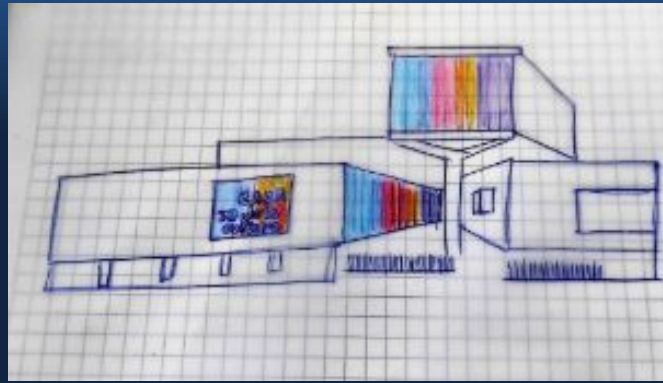
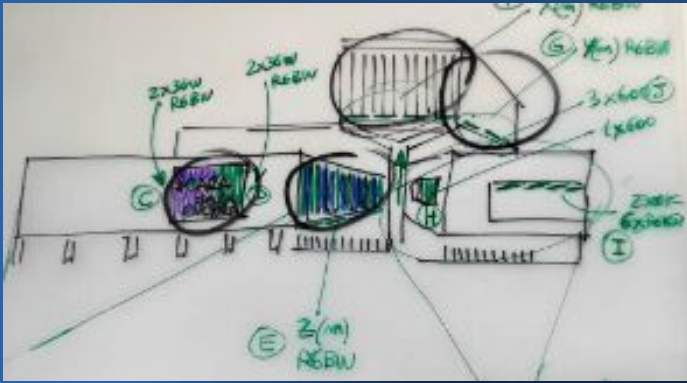

3-LA CASA DE LA CULTURA. CÁLCULOS



3-LA CASA DE LA CULTURA. CÁLCULOS

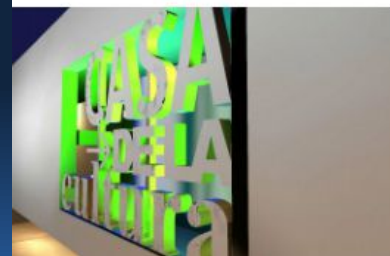
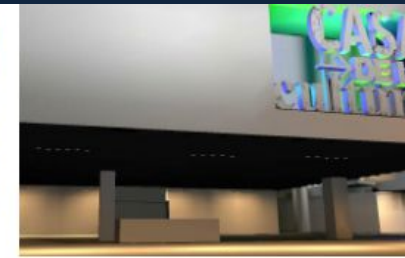
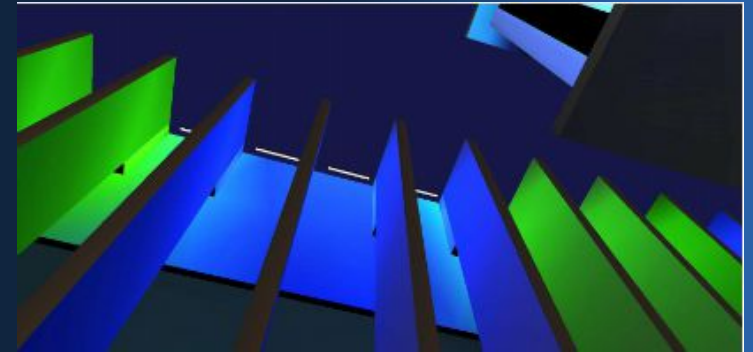
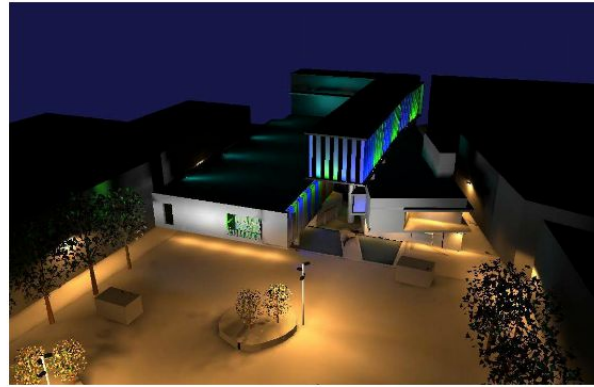
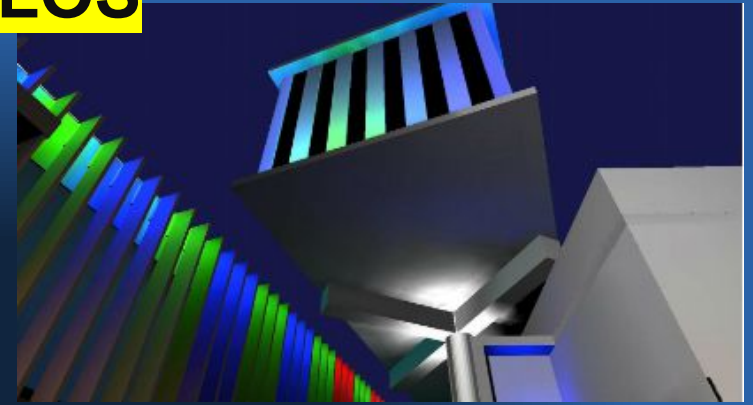
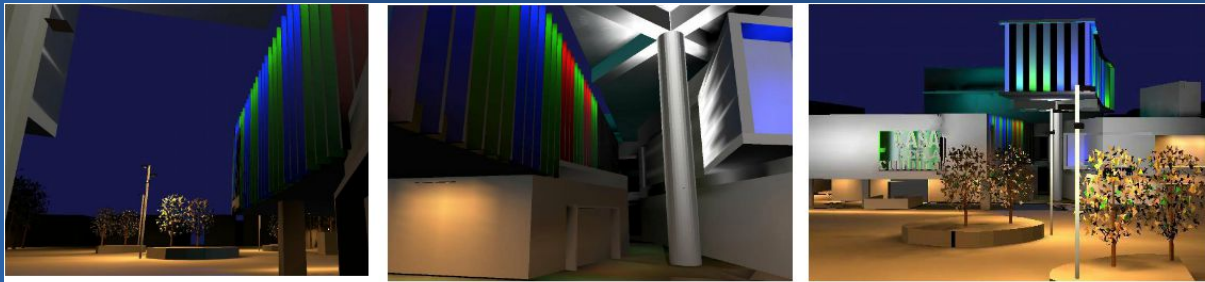

3-LA CASA DE LA CULTURA. PRUEBAS DE LUZ



FINALIZACIÓN OBRA "CASA DE CULTURA" A FINAL DE MAYO 2023

4-OTROS PROYECTOS EN MARCHA ACTUALMENTE

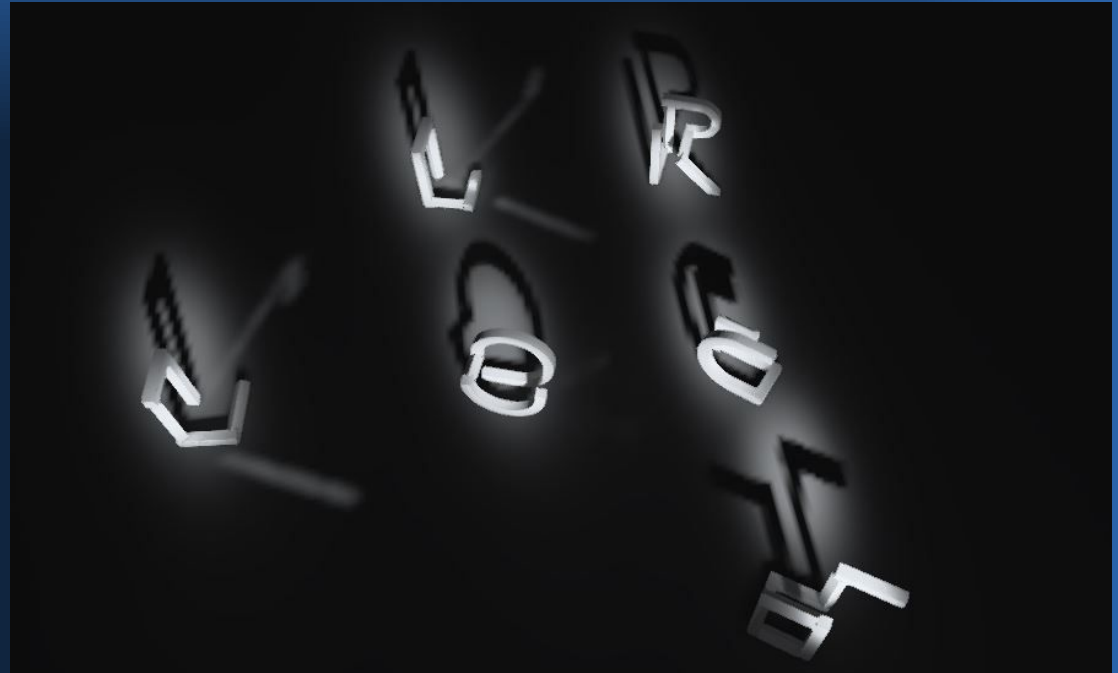

ESCULTURAS "LLORET" FRENTE A LA CASA DE CULTURA

4-OTROS PROYECTOS EN MARCHA ACTUALMENTE



TEATRO MUNICIPAL DE LLORET

4-OTROS PROYECTOS EN MARCHA ACTUALMENTE



PASSEIG MARITIM DE LLORET DE MAR

4-OTROS PROYECTOS EN MARCHA ACTUALMENTE

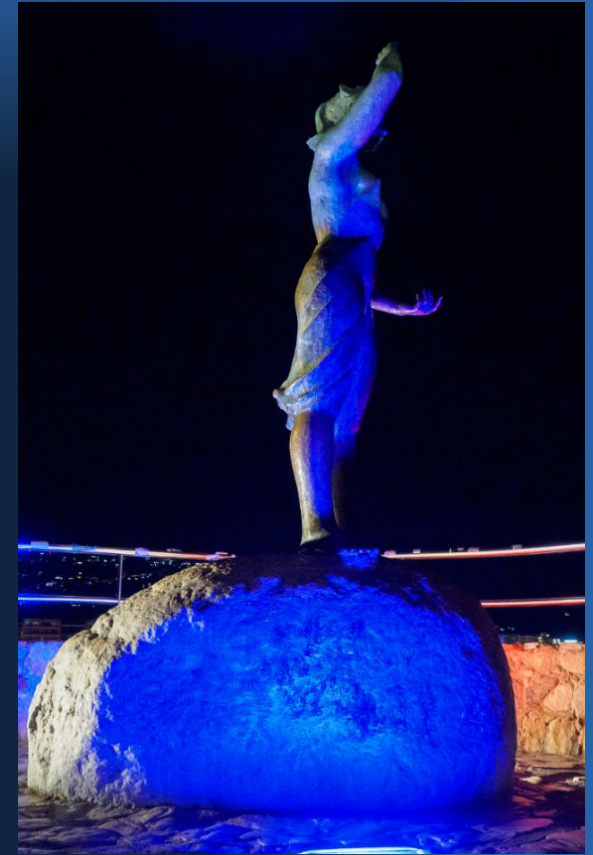

CAMI DE RONDA ENTRE LAS PLAYAS DE LLORET

4-OTROS PROYECTOS EN MARCHA ACTUALMENTE

CIUTAT DE LA LLUM

VIDEOMAPPING CASA DE LA CULTURA

15 ABRIL 21.30 H | 22.00 H CONTRAST

16 ABRIL 21.30 H | 22.00 H EL COLOR DE L'ÀNIMA

17 ABRIL 21.30 H | 22.00 H TROMPE - L'OEIL



Girona Patronat de Turisme Costa Brava Girona

DDGI2030
DEMARCACIÓ SOSTENIBLE



Diputació de Girona



Ajuntament de Lloret de Mar

4-OTROS PROYECTOS EN MARCHA ACTUALMENTE



MAPPING "CIUTAT DE LA LLUM" (SEMANA SANTA 2022)

5-Luz correcta como factor diferenciador para el turismo.



VISTA DE LLORET DESDE EL MONUMENTO “LA DONA MARINERA”

Y NOS DESPEDIMOS COMO BUENOS TURISTAS,



CON UNA PAELLA, A PIE DE PLAYA

GRACIAS POR VUESTRA ATENCIÓN

